

見積参考資料

工事名 R2 波土 山河内谷川 美波・山河内 河川工事

◇経費情報◇

| | |
|-----------|--------------------------------|
| 工種区分 | 河川工事 |
| 単価地区 | 美波 1 |
| 施工地域・工事場所 | 補正無し（地方部 施工場所が一般交通等の影響を受けない場合） |
| 前金支出割合 | 補正を行わない |
| 契約保証 | 金銭的保証 |
| 現場環境改善費 | 計上しない |

注意

「見積参考資料」は入札参加者の迅速で適正な工事費の見積りのための一資料であり、請負契約を拘束するものではない。

設計内訳書 (本01)

| 工事名 | R 2 波土 山河内谷川 美波・山河内 河川工事 | | | | 事業区分 工事区分 | 河川改修 築堤・護岸 | |
|---------------|--------------------------|----|-----|----|--------------|---------------|------|
| 工事区分・工種・種別・細別 | 規格 | 単位 | 数量 | 単価 | 金額 | 数量・金額増減 | 摘要 |
| 築堤・護岸 | | 式 | 1 | | | | |
| 河川土工 | | 式 | 1 | | | | |
| 掘削工 | | 式 | 1 | | | | |
| 掘削 | 土質:土砂,施工方法:片切掘削 | m3 | 10 | | | | 単 1号 |
| 盛土工 | | 式 | 1 | | | | |
| 路体(築堤)盛土 | 施工幅員:2.5m未満 | m3 | 3 | | | | 単 2号 |
| 残土処理工 | | 式 | 1 | | | | |
| 土砂等運搬 | 土質:土砂(岩塊・玉石混り土含む) | m3 | 430 | | | | 単 3号 |
| 残土等処分 | | m3 | 430 | | | | 単 4号 |
| 法覆護岸工 | | 式 | 1 | | | | |
| 作業土工 | | 式 | 1 | | | | |
| 床掘り | 土質:土砂 | m3 | 40 | | | | 単 5号 |
| 埋戻し | 土質:流用土 | m3 | 10 | | | | 単 6号 |

設計内訳書 (本01)

| 工事名 | R 2 波土 山河内谷川 美波・山河内 河川工事 | | | | 事業区分 工事区分 | 河川改修 築堤・護岸 | |
|---------------------|--------------------------|-----|-----|----|--------------|---------------|-------|
| 工事区分・工種・種別・細別 | 規格 | 単位 | 数量 | 単価 | 金額 | 数量・金額増減 | 摘要 |
| 埋戻し | 土質:割栗石 | m3 | 10 | | | | 単 7号 |
| 基面整正 | | m2 | 100 | | | | 単 8号 |
| 土材料 (間詰材) | 割栗石150~200mm | m3 | 13 | | | | 単 9号 |
| 多自然護岸工 | | 式 | 1 | | | | |
| かごマット(スロープ型) | | m2 | 101 | | | | 単 10号 |
| 練石積工 (起点付近) | | 式 | 1 | | | | |
| 練石積 | t=20cm | m2 | 42 | | | | 単 11号 |
| 足場 | | 掛m2 | 42 | | | | 単 12号 |
| 構造物撤去工 | | 式 | 1 | | | | |
| 構造物取壊し工 (既設すりつけ) | | 式 | 1 | | | | |
| 石積取壊し | 形状:控え35cm以上45cm未満(練積) | m2 | 8 | | | | 単 13号 |
| 運搬処理工 | | 式 | 1 | | | | |
| 殻運搬 | 殻種別:コンクリート殻(無筋) | m3 | 2 | | | | 単 14号 |

設計内訳書 (本01)

| 工事名 | R 2 波土 山河内谷川 美波・山河内 河川工事 | | | | 事業区分 工事区分 | 河川改修 築堤・護岸 | |
|------------------|--------------------------|----|-----|----|--------------|---------------|-------|
| 工事区分・工種・種別・細別 | 規格 | 単位 | 数量 | 単価 | 金額 | 数量・金額増減 | 摘要 |
| 殻処分 | 殻種別:コンクリート殻(無筋) | m3 | 2 | | | | 単 15号 |
| 仮設工 | | 式 | 1 | | | | |
| 現況堤撤去・復旧 | | 式 | 1 | | | | |
| 石積撤去・復旧 | t=200mm | m2 | 13 | | | | 単 16号 |
| 平張コンクリート撤去・復旧 | 18-8-40(高炉) | m2 | 7 | | | | 単 17号 |
| 盛土 | | m3 | 5 | | | | 単 18号 |
| 殻運搬 (石積) | | m3 | 3 | | | | 単 19号 |
| 殻処分 (石積) | | m3 | 3 | | | | 単 20号 |
| 工事用道路工 | | 式 | 1 | | | | |
| 表土掘削・整地 | 土砂 | m3 | 40 | | | | 単 21号 |
| 工事用道路盛土 設置・撤去 | 施工幅員:4.0m以上 | m3 | 390 | | | | 単 22号 |
| 敷砂利 | 碎石規格:RC-40, 敷厚:10mm | m2 | 558 | | | | 単 23号 |
| 敷砂利処分 | | m3 | 56 | | | | 単 24号 |

設計内訳書（本01）

| 工事名 | R 2 波土 山河内谷川 美波・山河内 河川工事 | | | | 事業区分 工事区分 | 河川改修 築堤・護岸 | |
|---------------|--------------------------|----|-----|----|--------------|---------------|-------|
| 工事区分・工種・種別・細別 | 規格 | 単位 | 数量 | 単価 | 金額 | 数量・金額増減 | 摘要 |
| 安定シート・ネット | シート種類:シート | m2 | 384 | | | | 単 25号 |
| 土のう | 大型土のう | 袋 | 37 | | | | 単 26号 |
| 廃プラスチック処分 | | t | 0.1 | | | | 単 27号 |
| 直接工事費 | | 式 | 1 | | | | |
| 共通仮設 | | 式 | 1 | | | | |
| 共通仮設費（率計上） | | 式 | 1 | | | | |
| 純工事費 | | 式 | 1 | | | | |
| 現場管理費 | | 式 | 1 | | | | |
| 工事原価 | | 式 | 1 | | | | |
| 一般管理費等 | | 式 | 1 | | | | |
| 工事価格 | | 式 | 1 | | | | |
| 消費税額及び地方消費税額 | | 式 | 1 | | | | |
| 工事費計 | | 式 | 1 | | | | |

1 次単価表

| | |
|--------|-------------------|
| 単価使用年月 | 2020.11 |
| 歩掛適用年月 | 2020.11 |
| 労務調整係数 | 1.000-00000 0.0 0 |

| | | | | | | | | |
|-------|----|-----------------|----|----|------|----|------|--|
| 単 1号 | 掘削 | 土質:土砂,施工方法:片切掘削 | 単位 | m3 | 単位数量 | 1 | 単価 | |
| 名称・規格 | | 条件 | 単位 | 数量 | 単価 | 金額 | 摘要 | |
| 掘削 | | 土砂,片切掘削 | m3 | 1 | | | | |
| 合計 | | | | | | | | |
| 単価 | | | | | | | 円/m3 | |
| | | | | | | | | |

1 次単価表

| | |
|--------|-------------------|
| 単価使用年月 | 2020.11 |
| 歩掛適用年月 | 2020.11 |
| 労務調整係数 | 1.000-00000 0.0 0 |

| | | | | | | | | |
|----------|----------|-------------|----|----|------|----|------|--|
| 単 2号 | 路体(築堤)盛土 | 施工幅員:2.5m未満 | 単位 | m3 | 単位数量 | 1 | 単価 | |
| 名称・規格 | | 条件 | 単位 | 数量 | 単価 | 金額 | 摘要 | |
| 路体(築堤)盛土 | | 2.5m未満 | m3 | 1 | | | | |
| 合計 | | | | | | | | |
| 単価 | | | | | | | 円/m3 | |
| | | | | | | | | |

1次単価表

| | |
|--------|-------------------|
| 単価使用年月 | 2020.11 |
| 歩掛適用年月 | 2020.11 |
| 労務調整係数 | 1.000-00000 0.0 0 |

| 単 3号 | 土砂等運搬 | 土質:土砂(岩塊・玉石混り土含む) | 単位 | m3 | 単位数量 | 1 | 単価 | |
|-------|-------|---|----|----|------|----|----|------|
| 名称・規格 | | 条件 | 単位 | 数量 | 単価 | 金額 | 摘要 | |
| | 土砂等運搬 | 標準,バックホ山積0.8m3(平積0.6m3),土砂(岩塊・玉石混り土含む),無し,2.5km以下 | m3 | 1 | | | | |
| | 合計 | | | | | | | |
| | 単価 | | | | | | | 円/m3 |
| | | | | | | | | |

1次単価表

| | |
|--------|-------------------|
| 単価使用年月 | 2020.11 |
| 歩掛適用年月 | 2020.11 |
| 労務調整係数 | 1.000-00000 0.0 0 |

| 単 4号 | 残土等処分 | | 単位 | m3 | 単位数量 | 1 | 単価 | |
|-------|-------|----|----|----|------|----|----|------|
| 名称・規格 | | 条件 | 単位 | 数量 | 単価 | 金額 | 摘要 | |
| | 残土等処分 | | m3 | 1 | | | | |
| | 合計 | | | | | | | |
| | 単価 | | | | | | | 円/m3 |
| | | | | | | | | |

1次単価表

| | |
|--------|-------------------|
| 単価使用年月 | 2020.11 |
| 歩掛適用年月 | 2020.11 |
| 労務調整係数 | 1.000-00000 0.0 0 |

| | | | | | | | | |
|-------|-----|-------------|----|----|------|----|------|--|
| 単 5号 | 床掘り | 土質:土砂 | 単位 | m3 | 単位数量 | 1 | 単価 | |
| 名称・規格 | | 条件 | 単位 | 数量 | 単価 | 金額 | 摘要 | |
| 床掘り | | 土砂,標準,無し,無し | m3 | 1 | | | | |
| 合計 | | | | | | | | |
| 単価 | | | | | | | 円/m3 | |
| | | | | | | | | |

1次単価表

| | |
|--------|-------------------|
| 単価使用年月 | 2020.11 |
| 歩掛適用年月 | 2020.11 |
| 労務調整係数 | 1.000-00000 0.0 0 |

| | | | | | | | | |
|-------|-----|-----------|----|----|------|----|------|--|
| 単 6号 | 埋戻し | 土質:流用土 | 単位 | m3 | 単位数量 | 1 | 単価 | |
| 名称・規格 | | 条件 | 単位 | 数量 | 単価 | 金額 | 摘要 | |
| 埋戻し | | 最大埋戻幅1m未満 | m3 | 1 | | | | |
| 合計 | | | | | | | | |
| 単価 | | | | | | | 円/m3 | |
| | | | | | | | | |

1次単価表

| | |
|--------|-------------------|
| 単価使用年月 | 2020.11 |
| 歩掛適用年月 | 2020.11 |
| 労務調整係数 | 1.000-00000 0.0 0 |

| | | | | | | | | |
|-------|-----|-----------|----|----|------|----|------|--|
| 単 7号 | 埋戻し | 土質:割栗石 | 単位 | m3 | 単位数量 | 1 | 単価 | |
| 名称・規格 | | 条件 | 単位 | 数量 | 単価 | 金額 | 摘要 | |
| 埋戻し | | 最大埋戻幅1m未満 | m3 | 1 | | | | |
| 合計 | | | | | | | | |
| 単価 | | | | | | | 円/m3 | |
| | | | | | | | | |

1次単価表

| | |
|--------|-------------------|
| 単価使用年月 | 2020.11 |
| 歩掛適用年月 | 2020.11 |
| 労務調整係数 | 1.000-00000 0.0 0 |

| | | | | | | | | |
|-------|------|----|----|----|------|----|------|--|
| 単 8号 | 基面整正 | | 単位 | m2 | 単位数量 | 1 | 単価 | |
| 名称・規格 | | 条件 | 単位 | 数量 | 単価 | 金額 | 摘要 | |
| 基面整正 | | | m2 | 1 | | | | |
| 合計 | | | | | | | | |
| 単価 | | | | | | | 円/m2 | |
| | | | | | | | | |

1次単価表

| | |
|--------|-------------------|
| 単価使用年月 | 2020.11 |
| 歩掛適用年月 | 2020.11 |
| 労務調整係数 | 1.000-00000 0.0 0 |

| 単 9号 | 土材料 (間詰材) | 割栗石150~200mm | 単位 | m3 | 単位数量 | 1 | 単価 | |
|-------|--------------|--------------|----|----|------|----|------|--|
| 名称・規格 | | 条件 | 単位 | 数量 | 単価 | 金額 | 摘要 | |
| | 土材料 | | m3 | 1 | | | | |
| | 合計 | | | | | | | |
| | 単価 | | | | | | 円/m3 | |
| | | | | | | | | |

1次単価表

| | |
|--------|-------------------|
| 単価使用年月 | 2020.11 |
| 歩掛適用年月 | 2020.11 |
| 労務調整係数 | 1.000-00000 0.0 0 |

| 単 10号 | かごマット(スロープ型) | | 単位 | m2 | 単位数量 | 1 | 単価 | |
|-------|----------------|----------------------------------|----|----|------|----|------|--|
| 名称・規格 | | 条件 | 単位 | 数量 | 単価 | 金額 | 摘要 | |
| | かごマット設置(スロープ型) | t=30cm, 亜鉛アルミメッキ, 割栗石, 各種, 全ての費用 | m2 | 1 | | | | |
| | 合計 | | | | | | | |
| | 単価 | | | | | | 円/m2 | |
| | | | | | | | | |

1次単価表

| | |
|--------|-------------------|
| 単価使用年月 | 2020.11 |
| 歩掛適用年月 | 2020.11 |
| 労務調整係数 | 1.000-00000 0.0 0 |

| 単 11号 | 練石積 | t=20cm | 単位 | m2 | 単位数量 | 1 | 単価 | |
|-------|----------|-----------------------------------|----|----|------|----|-------|--|
| 名称・規格 | | 条件 | 単位 | 数量 | 単価 | 金額 | 摘要 | |
| | 拾石積(裏石積) | 厚さ20cm, 18- 8-40 高炉, 割栗石150-200mm | m2 | 1 | | | 単 28号 | |
| | 合計 | | | | | | | |
| | 単価 | | | | | | 円/m2 | |
| | | | | | | | | |

1次単価表

| | |
|--------|-------------------|
| 単価使用年月 | 2020.11 |
| 歩掛適用年月 | 2020.11 |
| 労務調整係数 | 1.000-00000 0.0 0 |

| 単 12号 | 足場 | | 単位 | 掛m2 | 単位数量 | 1 | 単価 | |
|-------|-----|---------------------|-----|-----|------|----|-------|--|
| 名称・規格 | | 条件 | 単位 | 数量 | 単価 | 金額 | 摘要 | |
| | 足場工 | 単管傾斜足場, 不要, 標準(1.0) | 掛m2 | 1 | | | 単 29号 | |
| | 合計 | | | | | | | |
| | 単価 | | | | | | 円/掛m2 | |
| | | | | | | | | |

1次単価表

| | |
|--------|-------------------|
| 単価使用年月 | 2020.11 |
| 歩掛適用年月 | 2020.11 |
| 労務調整係数 | 1.000-00000 0.0 0 |

| | | | | | | | | |
|-------------|-------|-----------------------|----|----|------|----|------|--|
| 単 13号 | 石積取壊し | 形状:控え35cm以上45cm未満(練積) | 単位 | m2 | 単位数量 | 1 | 単価 | |
| 名称・規格 | | 条件 | 単位 | 数量 | 単価 | 金額 | 摘要 | |
| 石積とりこわし(人力) | | 練積 控え35cm以上45cm未満 | m2 | 1 | | | | |
| 合計 | | | | | | | | |
| 単価 | | | | | | | 円/m2 | |
| | | | | | | | | |

1次単価表

| | |
|--------|-------------------|
| 単価使用年月 | 2020.11 |
| 歩掛適用年月 | 2020.11 |
| 労務調整係数 | 1.000-00000 0.0 0 |

| | | | | | | | | |
|-------|-----|--|----|----|------|----|------|--|
| 単 14号 | 殻運搬 | 殻種別:コンクリート殻(無筋) | 単位 | m3 | 単位数量 | 1 | 単価 | |
| 名称・規格 | | 条件 | 単位 | 数量 | 単価 | 金額 | 摘要 | |
| 殻運搬 | | Co(無筋・鉄筋)構造物とりこわし,機械積込,無し,49.5km以下,全ての費用 | m3 | 1 | | | | |
| 合計 | | | | | | | | |
| 単価 | | | | | | | 円/m3 | |
| | | | | | | | | |

1次単価表

| | |
|--------|-------------------|
| 単価使用年月 | 2020.11 |
| 歩掛適用年月 | 2020.11 |
| 労務調整係数 | 1.000-00000 0.0 0 |

| 単 15号 | 処分 | 殻種別:コンクリート殻(無筋) | 単位 | m3 | 単位数量 | 1 | 単価 | |
|---------|----|-----------------|----|----|------|----|-------|--|
| 名称・規格 | | 条件 | 単位 | 数量 | 単価 | 金額 | 摘要 | |
| 処分費(m3) | | | m3 | 1 | | | 単 30号 | |
| 合計 | | | | | | | | |
| 単価 | | | | | | | 円/m3 | |
| | | | | | | | | |

1次単価表

| | |
|--------|-------------------|
| 単価使用年月 | 2020.11 |
| 歩掛適用年月 | 2020.11 |
| 労務調整係数 | 1.000-00000 0.0 0 |

| 単 16号 | 石積撤去・復旧 | t=200mm | 単位 | m2 | 単位数量 | 1 | 単価 | |
|-------------|---------|-----------------------------------|----|----|------|----|-------|--|
| 名称・規格 | | 条件 | 単位 | 数量 | 単価 | 金額 | 摘要 | |
| 石積とりこわし(人力) | | 練積 控え35cm以上45cm未満 | m2 | 1 | | | | |
| 拾石積(裏石積) | | 厚さ20cm, 18- 8-40 高炉, 割栗石150-200mm | m2 | 1 | | | 単 28号 | |
| 合計 | | | | | | | | |
| 単価 | | | | | | | 円/m2 | |
| | | | | | | | | |

1次単価表

| | |
|--------|-------------------|
| 単価使用年月 | 2020.11 |
| 歩掛適用年月 | 2020.11 |
| 労務調整係数 | 1.000-00000 0.0 0 |

| | | | | | | | | |
|--------------------|---------------|--|----|-----|------|----|-------|--|
| 単 17号 | 平張コンクリート撤去・復旧 | 18-8-40(高炉) | 単位 | m2 | 単位数量 | 1 | 単価 | |
| 名称・規格 | | 条件 | 単位 | 数量 | 単価 | 金額 | 摘要 | |
| 構造物とりこわし・運搬・処分(複合) | | 無筋構造物,機械施工+ダンプトラック10t積級,無し,無し,不要,無し,49.5以下 | m3 | 0.1 | | | 単 31号 | |
| コンクリート | | 小型構造物,人力打設,18-8-40(高炉),一般養生,無し,全ての費用 | m3 | 0.1 | | | | |
| 合計 | | | | | | | | |
| 単価 | | | | | | | 円/m2 | |

1次単価表

| | |
|--------|-------------------|
| 単価使用年月 | 2020.11 |
| 歩掛適用年月 | 2020.11 |
| 労務調整係数 | 1.000-00000 0.0 0 |

| | | | | | | | | |
|----------|----|--------|----|----|------|----|------|--|
| 単 18号 | 盛土 | | 単位 | m3 | 単位数量 | 1 | 単価 | |
| 名称・規格 | | 条件 | 単位 | 数量 | 単価 | 金額 | 摘要 | |
| 路体(築堤)盛土 | | 2.5m未満 | m3 | 1 | | | | |
| 合計 | | | | | | | | |
| 単価 | | | | | | | 円/m3 | |
| | | | | | | | | |

1 次単価表

| | |
|--------|-------------------|
| 単価使用年月 | 2020.11 |
| 歩掛適用年月 | 2020.11 |
| 労務調整係数 | 1.000-00000 0.0 0 |

| 単 19号 | 殻運搬 (石積) | 単位 | m3 | 単位数量 | 1 | 単価 | |
|-------|-------------|--|----|------|----|----|------|
| 名称・規格 | | 条件 | 単位 | 数量 | 単価 | 金額 | 摘要 |
| | 殻運搬 | Co(無筋・鉄筋)構造物とりこわし,機械積込,無し,49.5km以下,全ての費用 | m3 | 1 | | | |
| | 合計 | | | | | | |
| | 単価 | | | | | | 円/m3 |
| | | | | | | | |

1 次単価表

| | |
|--------|-------------------|
| 単価使用年月 | 2020.11 |
| 歩掛適用年月 | 2020.11 |
| 労務調整係数 | 1.000-00000 0.0 0 |

| 単 20号 | 殻処分 (石積) | 単位 | m3 | 単位数量 | 1 | 単価 | |
|-------|-------------|----|----|------|----|----|-------|
| 名称・規格 | | 条件 | 単位 | 数量 | 単価 | 金額 | 摘要 |
| | 処分費(m3) | | m3 | 1 | | | 単 30号 |
| | 合計 | | | | | | |
| | 単価 | | | | | | 円/m3 |
| | | | | | | | |

1次単価表

| | |
|--------|-------------------|
| 単価使用年月 | 2020.11 |
| 歩掛適用年月 | 2020.11 |
| 労務調整係数 | 1.000-00000 0.0 0 |

| | | | | | | | | |
|-------|---------|---|----|----|------|----|------|--|
| 単 21号 | 表土掘削・整地 | 土砂 | 単位 | m3 | 単位数量 | 1 | 単価 | |
| 名称・規格 | | 条件 | 単位 | 数量 | 単価 | 金額 | 摘要 | |
| 掘削 | | 土砂, オブ ^レ ンカット, 無し, 無し, 5,000m3未満 | m3 | 1 | | | | |
| 整地 | | 敷均し(ルース), 標準 | m3 | 1 | | | | |
| 合計 | | | | | | | | |
| 単価 | | | | | | | 円/m3 | |

1次単価表

| | |
|--------|-------------------|
| 単価使用年月 | 2020.11 |
| 歩掛適用年月 | 2020.11 |
| 労務調整係数 | 1.000-00000 0.0 0 |

| | | | | | | | | |
|----------|------------------|------------------------|----|----|------|----|------|--|
| 単 22号 | 工事用道路盛土 設置・撤去 | 施工幅員:4.0m以上 | 単位 | m3 | 単位数量 | 1 | 単価 | |
| 名称・規格 | | 条件 | 単位 | 数量 | 単価 | 金額 | 摘要 | |
| 積込(ルース) | | 土砂, 土量50,000m3未満 | m3 | 1 | | | | |
| 路体(築堤)盛土 | | 4.0m以上, 10,000m3未満, 無し | m3 | 1 | | | | |
| 合計 | | | | | | | | |
| 単価 | | | | | | | 円/m3 | |

1次単価表

| | |
|--------|-------------------|
| 単価使用年月 | 2020.11 |
| 歩掛適用年月 | 2020.11 |
| 労務調整係数 | 1.000-00000 0.0 0 |

| | | | | | | | | |
|-------|-----|---------------------|-----|----|------|----|-------|--|
| 単 23号 | 敷砂利 | 碎石規格:RC-40, 敷厚:10mm | 単位 | m2 | 単位数量 | 1 | 単価 | |
| 名称・規格 | | 条件 | 単位 | 数量 | 単価 | 金額 | 摘要 | |
| 敷砂利 | | | m 2 | 1 | | | 単 32号 | |
| 合計 | | | | | | | | |
| 単価 | | | | | | | 円/m2 | |
| | | | | | | | | |

1次単価表

| | |
|--------|-------------------|
| 単価使用年月 | 2020.11 |
| 歩掛適用年月 | 2020.11 |
| 労務調整係数 | 1.000-00000 0.0 0 |

| | | | | | | | | |
|---------|-------|--|----|----|------|----|-------|--|
| 単 24号 | 敷砂利処分 | | 単位 | m3 | 単位数量 | 1 | 単価 | |
| 名称・規格 | | 条件 | 単位 | 数量 | 単価 | 金額 | 摘要 | |
| 処分費(m3) | | | m3 | 1 | | | 単 33号 | |
| 土砂等運搬 | | 標準, ハックホ山積0.8m3(平積0.6m3), 土砂(岩塊・玉石混り土含む), 無し, 49.5km以下 | m3 | 1 | | | | |
| 合計 | | | | | | | | |
| 単価 | | | | | | | 円/m3 | |
| | | | | | | | | |

1次単価表

| | |
|--------|-------------------|
| 単価使用年月 | 2020.11 |
| 歩掛適用年月 | 2020.11 |
| 労務調整係数 | 1.000-00000 0.0 0 |

| 単 25号 | 安定シート・ネット | シート種類:シート | 単位 | m2 | 単位数量 | 1 | 単価 | |
|-------|-----------|-----------|----|----|------|----|----|------|
| 名称・規格 | | 条件 | 単位 | 数量 | 単価 | 金額 | 摘要 | |
| | 安定シート・ネット | シート | m2 | 1 | | | | |
| | 合計 | | | | | | | |
| | 単価 | | | | | | | 円/m2 |
| | | | | | | | | |

1次単価表

| | |
|--------|-------------------|
| 単価使用年月 | 2020.11 |
| 歩掛適用年月 | 2020.11 |
| 労務調整係数 | 1.000-00000 0.0 0 |

| 単 26号 | 土のう | 大型土のう | 単位 | 袋 | 単位数量 | 1 | 単価 | |
|-------|--------|------------------|----|----|------|----|----|-------|
| 名称・規格 | | 条件 | 単位 | 数量 | 単価 | 金額 | 摘要 | |
| | 大型土のう工 | 製作・設置, 流用土, 6m以下 | 袋 | 1 | | | | 単 34号 |
| | 大型土のう工 | 撤去, 6m以下 | 袋 | 1 | | | | 単 35号 |
| | 合計 | | | | | | | |
| | 単価 | | | | | | | 円/袋 |
| | | | | | | | | |

1次単価表

| | |
|--------|-------------------|
| 単価使用年月 | 2020.11 |
| 歩掛適用年月 | 2020.11 |
| 労務調整係数 | 1.000-00000 0.0 0 |

| 単 27号 | 名称・規格 | 条件 | 単位 | 数量 | 単価 | 金額 | 単価 | 摘要 |
|-------------|-------|--------------------------------------|----|-----|----|----|-----|-------|
| 廃プラスチック処分 | | | t | 0.1 | | | 0.1 | |
| 処分費(t) | | | t | 0.1 | | | | 単 36号 |
| 現場発生品・支給品運搬 | | クレーン装置付2t級2t吊, 20.0km以下, 0.1t超0.2t以下 | 回 | 1 | | | | |
| 合計 | | | | | | | | |
| 単価 | | | | | | | | 円/t |

2次単価表

| | |
|--------|-------------------|
| 単価使用年月 | 2020.11 |
| 歩掛適用年月 | 2020.11 |
| 労務調整係数 | 1.000-00000 0.0 0 |

| 単 28号 | 拾石積(裏石積) | 厚さ20cm, 18- 8-40 高炉, 割栗石150-200mm | 単位 | m2 | 単位数量 | 50 | 単価 | |
|-------|-----------------------|-----------------------------------|----|------|------|----|----|------|
| 名称・規格 | | 条件 | 単位 | 数量 | 単価 | 金額 | 摘要 | |
| | 割栗石 150-200mm | | m3 | 11.4 | | | | |
| | 生コンクリート 18-8-40 高炉 | | m3 | 1.7 | | | | |
| | 土木一般世話役 | | 人 | | | | | |
| | 普通作業員 | | 人 | | | | | |
| | 合計 | | | | | | | |
| | 単価 | | | | | | | 円/m2 |
| | | | | | | | | |
| | | | | | | | | |
| | | | | | | | | |
| | | | | | | | | |
| | | | | | | | | |
| | | | | | | | | |

2次単価表

| | |
|--------|-------------------|
| 単価使用年月 | 2020.11 |
| 歩掛適用年月 | 2020.11 |
| 労務調整係数 | 1.000-00000 0.0 0 |

| 単 29号 | 足場工 | 単管傾斜足場, 不要, 標準(1.0) | 単位 | 掛m2 | 単位数量 | 100 | 単価 | |
|-------|----------------------------|---------------------|----|-----|------|-----|----|-------|
| 名称・規格 | | 条件 | 単位 | 数量 | 単価 | 金額 | 摘要 | |
| | 土木一般世話役 | | 人 | | | | | |
| | とび工 | | 人 | | | | | |
| | 普通作業員 | | 人 | | | | | |
| | フフテレンクレーン[油圧伸縮ジブ型] 25t吊 | | 日 | 0.8 | | | | |
| | 諸雑費(率+まるめ) | | 式 | 1 | | | | |
| | 合計 | | | | | | | |
| | 単価 | | | | | | | 円/掛m2 |
| | | | | | | | | |
| | | | | | | | | |
| | | | | | | | | |
| | | | | | | | | |
| | | | | | | | | |

2次単価表

| | |
|--------|-------------------|
| 単価使用年月 | 2020.11 |
| 歩掛適用年月 | 2020.11 |
| 労務調整係数 | 1.000-00000 0.0 0 |

| 単 30号 | 処分費(m3) | | 単位 | m3 | 単位数量 | 100 | 単価 | |
|-------|----------------|----|----|-----|------|-----|------|--|
| 名称・規格 | | 条件 | 単位 | 数量 | 単価 | 金額 | 摘要 | |
| | 処分費 コンクリート殻 | | m3 | 100 | | | | |
| | 合計 | | | | | | | |
| | 単価 | | | | | | 円/m3 | |
| | | | | | | | | |

2次単価表

| | |
|--------|-------------------|
| 単価使用年月 | 2020.11 |
| 歩掛適用年月 | 2020.11 |
| 労務調整係数 | 1.000-00000 0.0 0 |

| 単 31号 | 構造物とりこわし・運搬・処分 (複合) | 無筋構造物,機械施工+ダンプトラック10t 積級,無し,無し,不要,無し,49.5以 下 | 単位 | m3 | 単位数量 | 1 | 単価 | |
|-------|------------------------|--|----|----|------|----|-------|--|
| 名称・規格 | | 条件 | 単位 | 数量 | 単価 | 金額 | 摘要 | |
| | 構造物とりこわし | 無筋構造物,機械施工,無し,無し,不 要 | m3 | 1 | | | 単 37号 | |
| | 処分費(m3) | | m3 | 1 | | | 単 30号 | |
| | 殻運搬 | Co(無筋・鉄筋)構造物とりこわし,機 械積込,無し,49.5km以下,全ての費 用 | m3 | 1 | | | | |
| | 合計 | | | | | | | |
| | 単価 | | | | | | 円/m3 | |
| | | | | | | | | |
| | | | | | | | | |
| | | | | | | | | |
| | | | | | | | | |
| | | | | | | | | |
| | | | | | | | | |
| | | | | | | | | |

2次単価表

| | |
|--------|-------------------|
| 単価使用年月 | 2020.11 |
| 歩掛適用年月 | 2020.11 |
| 労務調整係数 | 1.000-00000 0.0 0 |

| 単 32号 | 敷砂利 | | 単位 | m 2 | 単位数量 | | 1 | 単価 | |
|-------|------------------|--------------|----|-----|------|----|----|----|-------|
| 名称・規格 | | 条件 | 単位 | 数量 | 単価 | 金額 | 摘要 | | |
| | 再生クラッシュヤーン RC-40 | | m3 | 0.1 | | | | | |
| | 整地 | 敷均し(ルーズ), 標準 | m3 | 0.1 | | | | | |
| | 合計 | | | | | | | | |
| | 単価 | | | | | | | | 円/m 2 |

2次単価表

| | |
|--------|-------------------|
| 単価使用年月 | 2020.11 |
| 歩掛適用年月 | 2020.11 |
| 労務調整係数 | 1.000-00000 0.0 0 |

| 単 33号 | 処分費(m3) | | 単位 | m3 | 単位数量 | | 100 | 単価 | |
|-------|------------------|----|----|-----|------|----|-----|----|------|
| 名称・規格 | | 条件 | 単位 | 数量 | 単価 | 金額 | 摘要 | | |
| | 処分費 再生碎石RC-40 | | m3 | 100 | | | | | |
| | 合計 | | | | | | | | |
| | 単価 | | | | | | | | 円/m3 |

2次単価表

| | |
|--------|-------------------|
| 単価使用年月 | 2020.11 |
| 歩掛適用年月 | 2020.11 |
| 労務調整係数 | 1.000-00000 0.0 0 |

| 単 34号 | 大型土のう工 | 製作・設置, 流用土, 6m以下 | 単位 | 袋 | 単位数量 | 10 | 単価 | |
|-------|---------------------------|------------------|----|-------|------|----|----|-------|
| 名称・規格 | | 条件 | 単位 | 数量 | 単価 | 金額 | 摘要 | |
| | 土木一般世話役 | | 人 | | | | | |
| | 特殊作業員 | | 人 | | | | | |
| | 普通作業員 | | 人 | | | | | |
| | 大型土のう袋材 H=1.08m W=1.1m | | 袋 | 10 | | | | |
| | バックホ運転 | 製作・設置, 6m以下 | 日 | 0.278 | | | | 単 38号 |
| | 諸雑費(率+まるめ) | | 式 | 1 | | | | |
| | 合計 | | | | | | | |
| | 単価 | | | | | | | 円/袋 |
| | | | | | | | | |
| | | | | | | | | |
| | | | | | | | | |
| | | | | | | | | |

2次単価表

| | |
|--------|-------------------|
| 単価使用年月 | 2020.11 |
| 歩掛適用年月 | 2020.11 |
| 労務調整係数 | 1.000-00000 0.0 0 |

| 単 35号 | 大型土のう工 | 撤去, 6m以下 | 単位 | 袋 | 単位数量 | 10 | 単価 | |
|-------|----------|----------|----|-------|------|----|----|-------|
| 名称・規格 | | 条件 | 単位 | 数量 | 単価 | 金額 | 摘要 | |
| | 土木一般世話役 | | 人 | | | | | |
| | 特殊作業員 | | 人 | | | | | |
| | バックホリ運転 | 撤去, 6m以下 | 日 | 0.069 | | | | 単 39号 |
| | 諸雑費(まるめ) | | 式 | 1 | | | | |
| | 合計 | | | | | | | |
| | 単価 | | | | | | | 円/袋 |
| | | | | | | | | |
| | | | | | | | | |
| | | | | | | | | |
| | | | | | | | | |
| | | | | | | | | |
| | | | | | | | | |

2次単価表

| | |
|--------|-------------------|
| 単価使用年月 | 2020.11 |
| 歩掛適用年月 | 2020.11 |
| 労務調整係数 | 1.000-00000 0.0 0 |

| 単 36号 | 処分費(t) | | 単位 | t | 単位数量 | 100 | 単価 | |
|-------|----------------|----|----|-----|------|-----|-----|--|
| 名称・規格 | | 条件 | 単位 | 数量 | 単価 | 金額 | 摘要 | |
| | 処分費 廃プラスチック | | t | 100 | | | | |
| | 合計 | | | | | | | |
| | 単価 | | | | | | 円/t | |
| | | | | | | | | |

3次単価表

| | |
|--------|-------------------|
| 単価使用年月 | 2020.11 |
| 歩掛適用年月 | 2020.11 |
| 労務調整係数 | 1.000-00000 0.0 0 |

| 単 37号 | 構造物とりこわし | 無筋構造物, 機械施工, 無し, 無し, 不要 | 単位 | m3 | 単位数量 | 1 | 単価 |
|-------|----------------------|-------------------------|----|----|------|----|------|
| 名称・規格 | | 条件 | 単位 | 数量 | 単価 | 金額 | 摘要 |
| | 無筋構造物 昼間 機械施工 制約無 | | m3 | 1 | | | |
| | 諸雑費(まるめ) | | 式 | 1 | | | |
| | 合計 | | | | | | |
| | 単価 | | | | | | 円/m3 |

3次単価表

| | |
|--------|-------------------|
| 単価使用年月 | 2020.11 |
| 歩掛適用年月 | 2020.11 |
| 労務調整係数 | 1.000-00000 0.0 0 |

| 単 38号 | ハックホリ運転 | 製作・設置, 6m以下 | 単位 | 日 | 単位数量 | 1 | 単価 | |
|-------|--|-------------|----|------|------|----|----|-----|
| 名称・規格 | | 条件 | 単位 | 数量 | 単価 | 金額 | 摘要 | |
| | 運転手(特殊) | | 人 | | | | | |
| | 軽油 1.2号 | | L | 98 | | | | |
| | ハックホリ(クローラ) [標準・クレーン機能付き] 山積0.8m3(平積0.6m3)2.9t吊 | | 日 | 1.39 | | | | |
| | 諸雑費(まるめ) | | 式 | 1 | | | | |
| | 合計 | | | | | | | |
| | 単価 | | | | | | | 円/日 |
| | | | | | | | | |
| | | | | | | | | |
| | | | | | | | | |
| | | | | | | | | |
| | | | | | | | | |
| | | | | | | | | |

3次単価表

| | |
|--------|-------------------|
| 単価使用年月 | 2020.11 |
| 歩掛適用年月 | 2020.11 |
| 労務調整係数 | 1.000-00000 0.0 0 |

| 単 39号 | ハックホリ運転 | 撤去, 6m以下 | 単位 | 日 | 単価数量 | 1 | 単価 | |
|-------|--|----------|----|------|------|----|----|-----|
| 名称・規格 | | 条件 | 単位 | 数量 | 単価 | 金額 | 摘要 | |
| | 運転手(特殊) | | 人 | | | | | |
| | 軽油 1.2号 | | L | 74 | | | | |
| | ハックホリ(クローラ) [標準・クレーン機能付き] 山積0.8m3(平積0.6m3)2.9t吊 | | 日 | 1.26 | | | | |
| | 諸雑費(まるめ) | | 式 | 1 | | | | |
| | 合計 | | | | | | | |
| | 単価 | | | | | | | 円/日 |
| | | | | | | | | |
| | | | | | | | | |
| | | | | | | | | |
| | | | | | | | | |
| | | | | | | | | |
| | | | | | | | | |

機労材集計リスト（機械）

| 工事名 | R 2 波土 山河内谷川 美波・山河内 河川工事 | | | | | |
|------------|---------------------------|-------------------------|-----|--------|---------|----|
| 単価コード | 名称 | 規格 | 単位 | 数量 | 金額 | 摘要 |
| L001005006 | ブルドーザ [湿地] | 7t級 | 日 | 1.599 | 11,579 | |
| L001010004 | バックホウ(クローラ) [標準・クレーン機能付き] | 山積0.8m3(平積0.6m3)2.9t吊 | 日 | 1.751 | 19,440 | |
| L001070002 | 振動ローラ(舗装用) [ハンドガイト式] | 運転質量0.8～1.1t | 日 | 0.23 | 448 | |
| L001071001 | 振動ローラ(土工用)フラット・シングルドラム型 | 運転質量11～12t | 日 | 0.539 | 6,197 | |
| L001130006 | ラフテレンクレーン [油圧伸縮シブ型] | 25t吊 | 日 | 0.336 | 14,380 | |
| L001180001 | タンク及びバンプ | 質量 60～80kg | 日 | 0.824 | 521 | |
| M000101012 | ブルドーザ [普通・排出ガス対策型(1次基準)] | 15t級 | 供用日 | 0.196 | 3,860 | |
| M000202019 | バックホウ(クローラ) [標準] | 排ガス型(第2次) 山積0.8m3 | 供用日 | 2.108 | 38,800 | |
| M000202028 | バックホウ(クローラ) [標準] | 排ガス型(第1次) 山積0.45m3 | 供用日 | 0.314 | 3,136 | |
| M000202031 | バックホウ(クローラ) [標準] | 排ガス型(第1次) 山積0.8m3 | 供用日 | 1.658 | 28,673 | |
| M000202090 | バックホウ(クローラ型) [標準型・超低騒音型] | 排出ガス対策型(第3次基準値) 山積0.8m3 | 供用日 | 0.34 | 7,186 | |
| M000301005 | ダンプトラック [オンロード・ディーゼル] | 10t積級 | 供用日 | 30.017 | 612,282 | |
| M000302009 | トラック [クレーン装置付] | ベストトラック2t級 吊能力2.0t | 供用日 | 0.246 | 1,481 | |
| | 合計額 | | | | 747,983 | |
| | | | | | | |
| | | | | | | |
| | | | | | | |

土工数量計算書

| 測点 | 点間距離 | 掘削 | | | 盛土 | | | 断面 | 平均 | 数量 |
|----------------|-----------|-----|------|---------------------|-----|------|-----|----|----|----|
| | | 断面 | 平均 | 数量 | 断面 | 平均 | 数量 | | | |
| NO. 0 - 15.000 | | | | | | | | | | |
| NO. 0 - 10.000 | 6.100 | | | | | | | | | |
| NO. 0 | 10.200 | | | | | | | | | |
| NO. 0' | 0.000 | 0.0 | | | | | | | | |
| NO. 0 + 10.000 | 10.000 | 0.1 | 0.05 | 0.5 | | | | | | |
| NO. 1 | 10.000 | 0.0 | 0.05 | 0.5 | | | | | | |
| NO. 2 | 19.900 | | | | 0.0 | | | | | |
| NO. 2 + 8.000 | 8.000 | | | | 0.1 | 0.05 | 0.4 | | | |
| NO. 2 + 13.000 | 5.000 | | | | 0.2 | 0.15 | 0.8 | | | |
| NO. 3 | 7.000 | | | | 0.1 | 0.15 | 1.1 | | | |
| NO. 3 + 4.200 | 4.200 | 0.0 | | | 0.0 | 0.05 | 0.2 | | | |
| NO. 4 | 16.000 | 0.5 | 0.25 | 4.0 | | | | | | |
| NO. 5 | 19.800 | 0.0 | 0.25 | 5.0 | | | | | | |
| NO. 5 + 1.500 | 1.500 | | | | | | | | | |
| | | | | | | | | | | |
| | | | | | | | | | | |
| | | | | | | | | | | |
| | | | | | | | | | | |
| | | | | | | | | | | |
| | | | | | | | | | | |
| | | | | | | | | | | |
| | | | | | | | | | | |
| | | | | | | | | | | |
| | | | | | | | | | | |
| | | | | | | | | | | |
| | | | | | | | | | | |
| | | | | | | | | | | |
| | | | | | | | | | | |
| | | | | | | | | | | |
| | | | | | | | | | | |
| 合計 | 117.700 m | | | 10.0 m ³ | | | 2.5 | | | |

作業土工数量計算書

| 測点 | 点間距離 | 床堀 | | | 埋戻(土砂) | | | 埋戻(玉石又は割石) | | |
|----------------|-----------|-----|------|---------------------|--------|------|--------------------|------------------------------|------|---------------------|
| | | 断面 | 平均 | 数量 | 断面 | 平均 | 数量 | 断面 | 平均 | 数量 |
| NO. 0 - 15.000 | | 0.9 | | | 0.5 | | | | | |
| NO. 0 - 10.000 | 6.100 | 1.0 | 0.95 | 5.8 | 0.5 | 0.50 | 3.1 | 0.0 | | |
| NO. 0 | 10.200 | 0.2 | 0.60 | 6.1 | 0.0 | 0.25 | 2.6 | 0.1 | 0.05 | 0.5 |
| NO. 0' | 0.000 | 0.6 | | | 0.3 | | | 0.0 | | |
| NO. 0 + 10.000 | 10.000 | 0.4 | 0.50 | 5.0 | | 0.15 | 1.5 | 0.1 | 0.05 | 0.5 |
| NO. 1 | 10.000 | 0.3 | 0.35 | 3.5 | | 0.00 | 0.0 | 0.1 | 0.10 | 1.0 |
| NO. 2 | 19.900 | 0.3 | 0.30 | 6.0 | | 0.00 | 0.0 | 0.1 | 0.10 | 2.0 |
| NO. 2 + 8.000 | 8.000 | 0.0 | 0.15 | 1.2 | | 0.00 | 0.0 | 0.1 | 0.10 | 0.8 |
| NO. 2 + 13.000 | 5.000 | 0.0 | 0.00 | 0.0 | | 0.00 | 0.0 | 0.3 | 0.20 | 1.0 |
| NO. 3 | 7.000 | 0.0 | 0.00 | 0.0 | | 0.00 | 0.0 | 0.2 | 0.25 | 1.8 |
| NO. 3 + 4.200 | 4.200 | 0.1 | 0.05 | 0.2 | | 0.00 | 0.0 | 0.1 | 0.15 | 0.6 |
| NO. 4 | 16.000 | 0.4 | 0.25 | 4.0 | | 0.00 | 0.0 | 0.1 | 0.10 | 1.6 |
| NO. 5 | 19.800 | 0.3 | 0.35 | 6.9 | | 0.00 | 0.0 | 0.1 | 0.10 | 2.0 |
| NO. 5 + 1.500 | 1.500 | 0.1 | 0.20 | 0.3 | | 0.00 | 0.0 | 0.2 | 0.15 | 0.2 |
| | | | | | | | | | | |
| | | | | | | | | | | |
| | | | | | | | | | | |
| | | | | | | | | (No.0-3.8~No.0付近) | | |
| | | | | | | | | t=30cm程度を想定し算出する | | |
| | | | | | | | | V=3.1m ² × 0.3m = | | 0.9 |
| | | | | | | | | | | |
| | | | | | | | | | | |
| | | | | | | | | | | |
| | | | | | | | | | | |
| | | | | | | | | | | |
| | | | | | | | | | | |
| 合計 | 117.700 m | | | 39.0 m ³ | | | 7.2 m ³ | | | 12.9 m ³ |

数量計算書

| | |
|-----------|-------|
| 工種 | 護岸工 |
| 種別 | 練り石積み |

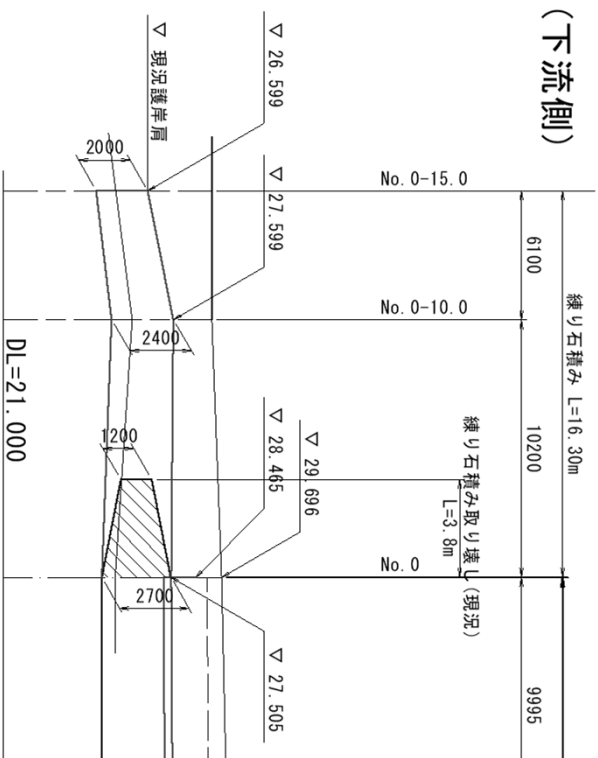

練り石積み S=1:50

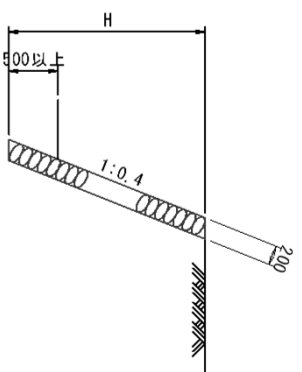

1.0箇所当り

| 名称 | 規格 | 算式 | 単位 | 数量 |
|-------|--------|--|-----------------|-------|
| 練り石積み | t=20cm | $A1=1/2 \times (2.00+2.40) \times 1.077 \times 6.10=$ | | 14.45 |
| | | $A2=1/2 \times (2.40+2.70) \times 1.077 \times 10.20=$ | | 28.01 |
| | | 合計 | m ² | 42.46 |
| 足場工 | 単管傾斜 | $A1=1/2 \times (2.00+2.40) \times 1.077 \times 6.10=$ | | 14.45 |
| | | $A2=1/2 \times (2.40+2.70) \times 1.077 \times 10.20=$ | | 28.01 |
| | | 合計 | 掛m ² | 42.46 |
| | | | | |
| | | | | |
| | | | | |
| | | | | |

数量計算書

| 工種 | 仮設工 |
|----|------|
| 種別 | 仮設道路 |

| 砕石舗装 (t=10cm) | | 施工計画図を計測 | |
|---------------|-------------|----------|----------------|
| 進入路 1 | A1= | 199.1 | |
| 進入路 2 | A2= | 160.1 | |
| 進入路 3 | A3= | 121.0 | |
| 坂路部 | A4= | 78.1 | |
| 合計 | $\Sigma A=$ | 558.3 | m ² |

大型土のう
設置・撤去 N= 12 個
坂路部にて使用

| | |
|----|-------|
| 工種 | 仮設工 |
| 種別 | 仮設締切工 |

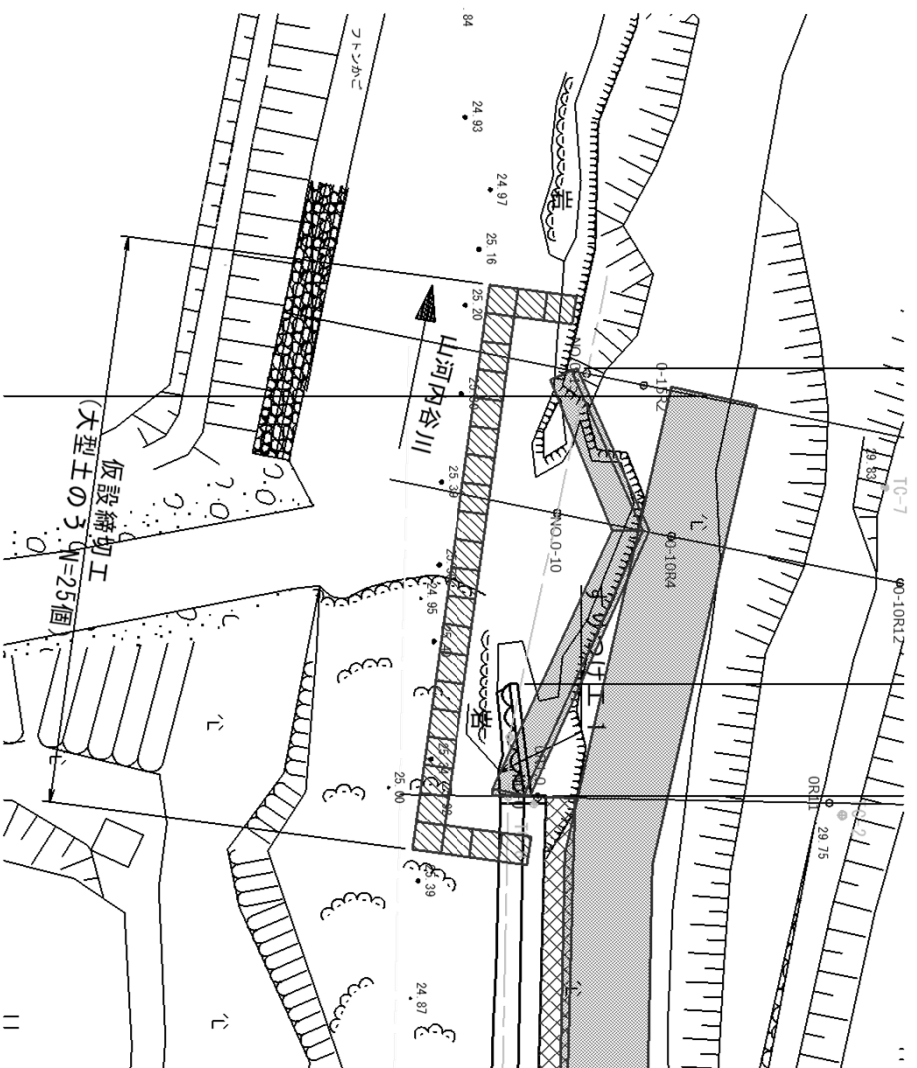

大型土のう 設置・撤去 N= 25個

数量計算書

| | |
|----|----------|
| 工種 | 構造物取り壊し工 |
| 種別 | 練り石積み |

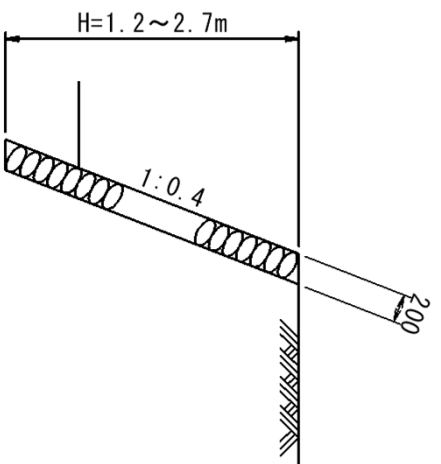
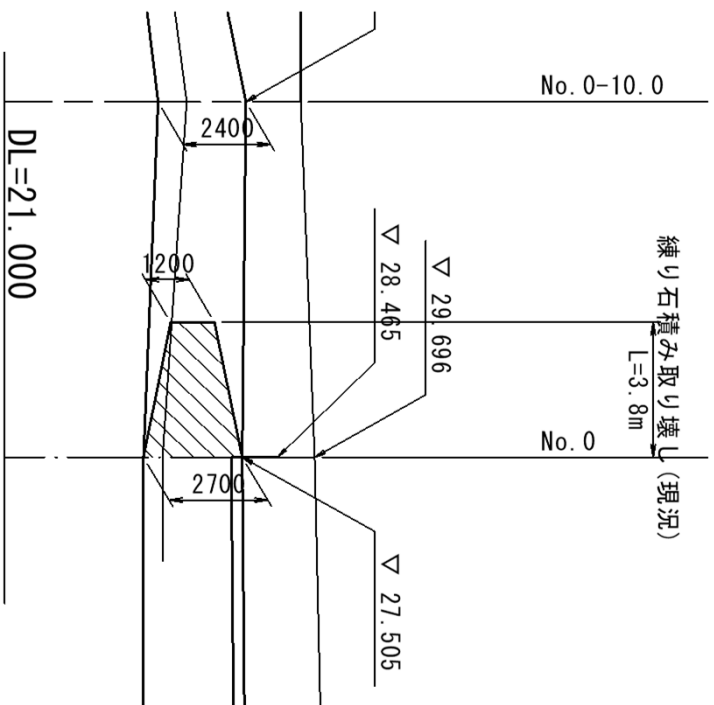

練り石積み取り壊し $A=1/2 \times (1.20+2.70) \times 3.80 \times 1.077=$ 8.0 m²

コンクリート敷 $V=8.0 \times 0.2=$ 1.6 m²

工種
種別

構造物取り壊し工
現況堤取り壊し・復旧

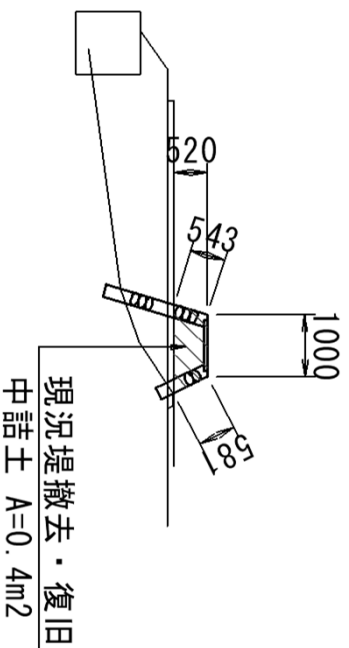
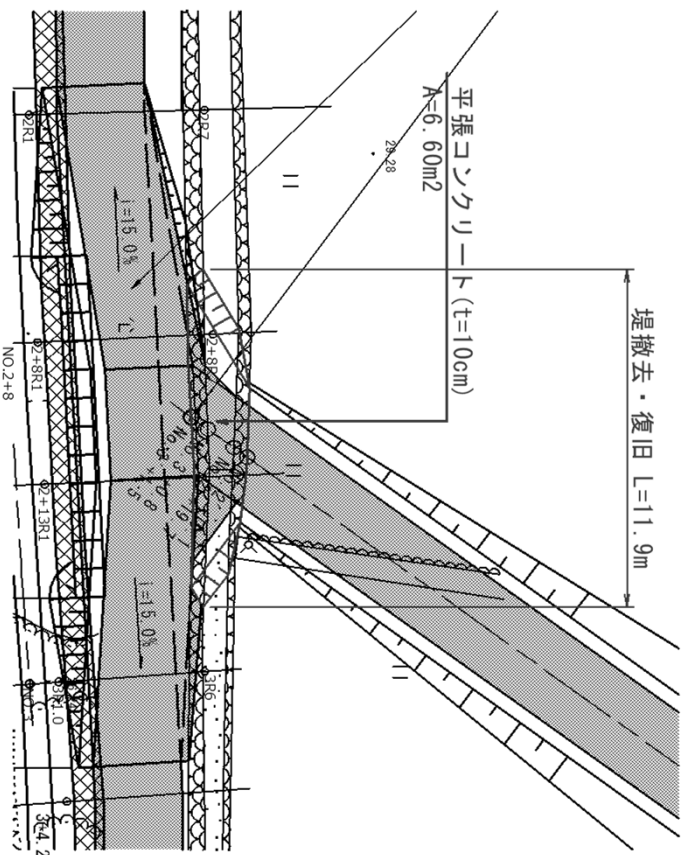

撤去・復旧

練り石積み

中詰土砂

平張コンクリート (t=10cm)

$$A = (0.54 + 0.58) \times 11.9 =$$

$$V = 0.4 \times 11.9 =$$

平面図を計測

13.3 m²

4.8 m³

6.6 m²

コンクリート殻 平張りコンクリート

練石積

廃プラスチック処分

$$V = 6.6 \times 0.10 =$$

$$V = 13.3 \times 0.2 =$$

$$(25 + 12) \times 0.02 + (384 / 5.4 / 3.6) \times 0.02 =$$

0.7 m³

2.7 m³

0.11 t

